KWC

Mitigeur thermostatique électronique pour montage mural F5E-Therm

Modell-Linie: F5E | F5ET2008
Douches | Douches à fermeture électronique

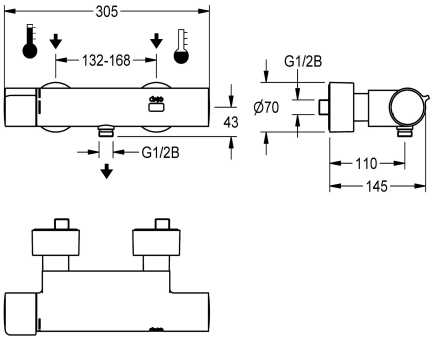

KWC-No.	Désinfection thermique
2030036691	Oui
2030039548 Avec unité de désinfection thermique	Désinfection thermique automatique installée

Robinetterie murale thermostatique à fermeture automatique F5E-Therm DN 15 pour le montage en saillie, pour les installations de douches. À commande électronique, pour le raccordement sur les arrivées d'eau chaude et d'eau froide. Thermostat avec poignée métallique et butée de température réglable sans torsion. Avec possibilité de désinfection thermique manuelle ou automatique par unité de désinfection montée préalablement. Électronique de commande, cartouche d'électrovanne, pile au lithium de 6 V (CR-P2) et détecteur tactile dans le boîtier Safe-Touche anti-échaudure avec raccord de pomme de douche, G 1/2 B. Structure entièrement métallique, laiton chromé poli. Avec raccordements ajustables et bloquants à clapets anti-retour et filtres, entièrement recouverts par des rosaces à visser réglables en profondeur. Rinçage hygiénique activé 24 heures après le dernier actionnement et enregistrement de données statistiques. Avec possibilité de paramétrage et communication par télécommande bidirectionnelle en option.

Données techniques

Connections supplémentaires	Non
avec clapet antiretour	Oui
Calculation débit de l'eau froide	0.15 l/s
Calculation débit de l'eau chaude	0.15 l/s
Circulation	Non
Connexion avec distributeur d'eau payante	Pas possible
Réglage d'usine du rinçage d'hygiène	24 heures après la dernière activité
Durée d'écoulement reglée d'usine	30 Secondes
avec filtre	Oui
Durée d'écoulement réglable	Oui
Principe de fonctionnement	Fermeture automatique électronique
pour douche à main	Oui
Rinçage hygiénique	Oui
Diamètre intérieur	DN 15
Taille de l'alimentation	G 1/2 B
Mécanisme de fermeture	élément supérieur non céramique
Matière du boitier	Laiton
Matière de l'installation	Laiton
Durée maximale de rinçage	255 Secondes
Pression dynamique minimale	1 Bar
Durée d'écoulement minimum	1 Secondes
Type de mélangeur	Avec thermostatique

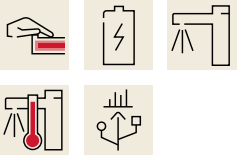

KWC

Mitigeur thermostatique électronique pour montage mural F5E-Therm

Modell-Linie: F5E | F5ET2008
Douches | Douches à fermeture électronique

Nombre de piles	1
Paramétrage	Télécommande
Connection au boîtier d'alimentation	Batterie 6V
Consommation d'alimentation	1.5 Voltampère
Type d'alimentation	pile
Système de protection IP	59K
avec rosaces/plaque de recouvrement	Oui
Arrêt de sécurité	Oui
Tuyau de vidage de douche	Non
Isolation sonore	Non
Surface de finition du boîtier	Chromé
Finition de surface	Chromé
Finition de surface de l'armature	Poli
butйe de tempйrature	Oui
Désinfection thermique	Désinfection thermique automatique installée
avec transformateur/alimentation électrique	Non
Type de piles	CR-P2
Type de montage	Montage mural
Type d'opération	Fonctionnement du détecteur
Type de capteur	Détecteur opto-électronique
Type de douches	Installation murale
Volume débit bypass	0.05 l/s
Débit volumétrique à 3 bar	0.23 l/s
Raccordement à l'eau	Raccords en S
Position de la connexion de l'eau	De l'autre côté
Couleur d'accent	sans
Couleur de base	aspect chromé (brillant)

Accessoires en option

Télécommande bidirectionnelle

2030036654
ACEX9005

Télécommande à 2 touches

2030036849
ACEX9004

Pommeau de douche

2030051216
ACXX2007

Barre de douche

2030051217
ACXX2008

Pièces de rechange

KWC

Mitigeur thermostatique électronique pour montage mural F5E-Therm

Modell-Linie: F5E | F5ET2008
Douches | Douches à fermeture électronique

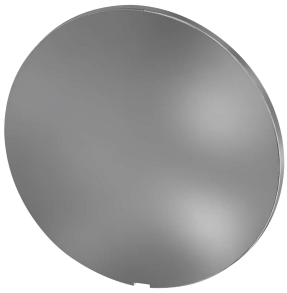

Plaque de recouvrement

2030003258
EAQLT0002

Poignée de température

2030047082
ASXT9003

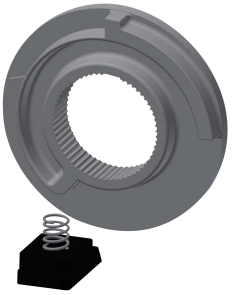

Arret de température

2030003296
EAQLT0003

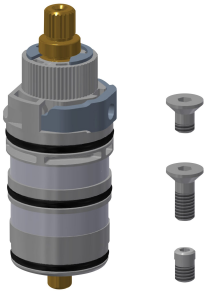

Thermocouple

2030003300
EAQLT0004

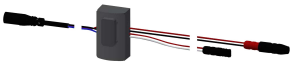

Détecteur, ID 12/00001

2030041460
ASET2001

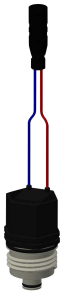

Cartouche d'électrovanne de dérivation

2030003033
EAQFU0001

Pile au lithium 6V

2000104846
EPRTR0008

Compartiment à pile

3600002063
ACEX9023

Cartouche d'électrovanne

2030045522
ACXX9002

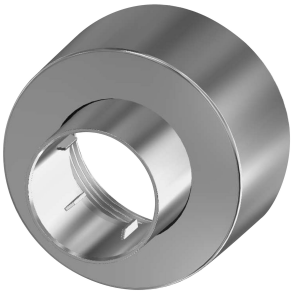

Rosette à vis

2030046777
ASXX9003

Kit de montage

2030003401
EAQLT0009