

## KWC F5S-Therm

Panel de ducha de acero inoxidable con grifería de teléfono de ducha

Modell-Linie: F5S | F5ST2023

Duchas | Duchas con control hidráulico

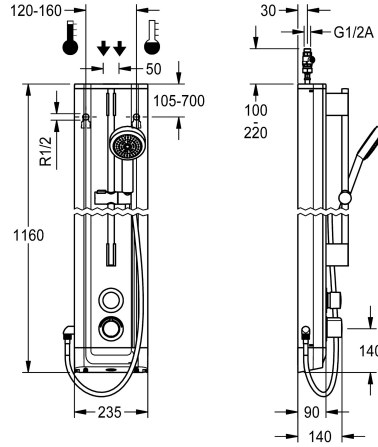

### KWC-No.

**2030056542**

Panel de ducha de acero inoxidable F5S-Therm para instalación en superficie con batería de termostato de cierre automático DN 15 y grifería de teléfono de ducha. Con control hidráulico, para conexión al agua caliente y fría. Bloque funcional con cartucho con cierre automático FRAMIC integrado, termostato e instalación para la unidad higiénica, para realizar una descarga higiénica automática, desinfección térmica controlada por programa (se requiere cartucho de válvula electromagnética de derivación adicional) y almacenamiento de datos estadísticos. Cartucho de cierre automático FRAMIC, sin mantenimiento y sin estancamiento, con tecnología de discos de cerámica, con cierre automático, independiente de la presión de flujo, gracias a su diseño de separación de medios. Duración de flujo ajustable de forma

continua. Termostato con mango de metal con tope de temperatura ajustable y protección antigiro, así como con la opción de realizar una desinfección térmica manual. Versión totalmente metálica, partes visibles cromadas. Barra de ducha premontada, cromada en latón, con soporte de teléfono de ducha de altura regulable y teléfono de ducha cromado en plástico, fondo de la base de la ducha con chorro tipo haz, diámetro 110 mm, tubo de la ducha 900 mm. Carcasa de acero con superficie funcional elevada y tapa de cierre de plástico. Tubos flexibles de conexión con reguladores del flujo de agua bloqueables con válvula de retención y filtro.

Dimensiones de la carcasa: 235 x 1160 x 90 mm (L x A x P)

### Datos técnicos

Conexiones adicionales

ATT-WS-BACKFLOWPREVENTER

Circulation

A3000 open-compatible

conexión con dispensador de prepago

con filtro

Tiempo de flujo ajustable

Mecanismo de activación

para teleducha

ATT-WS-HYGIENE-FLUSH

Diámetro de entrada

Diámetro de entrada

Mecanismo de cierre

Material

Código cubierta

Material

Tiempo de descarga máximo

Presión de caudal mínimo

Descarga mínima

Mezcla

Profundidad

No

Si

No

No

No es posible

Si

Si

cierre hidráulico

Si

Prepara

DN 15

G-1-2-A

TOP-CERAMIC

Acero inoxidable

1.4301

Latón

35 Segundos

1 bar

5 Segundos

Con termostato

90 mm



## KWC F5S-Therm

Panel de ducha de acero inoxidable con grifería de teléfono de ducha

**Modell-Linie: F5S | F5ST2023**

Duchas | Duchas con control hidráulico

Altura	1,160 mm
Anchura total	235 mm
ATT-WS-ROSETTES	Si
Apagado de seguridad	No
Dispositivo de evacuación	No
con set de ducha	Si
Insonorización	No
Acabado de superficie de cubierta	Acabado satinado
Tratamiento de la superficie	Cromado
Acabado de la superficie de montaje	brillo
ATT-WS-TEMPERATURELIMIT	Si
Desinfección térmica	Si
Tipo de montaje	Montaje a pared
Tipo de operación	Accionamiento manual
Tipo de ducha	Panel de la ducha
Conexión de agua	HOSE
Conexión para el agua	Desde la parte superior / trasera
con jabonera	No
Color acento	Aspecto cromado (brillante)
Color primario	STAINLESSSTEEL

### Accesorios opcionales

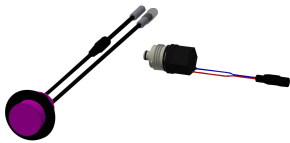

**Unidad higiénica para panel de ducha F5S-Therm**

**2030057064**  
ACST2004

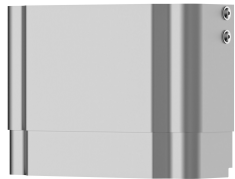

**Prolongador de la carcasa para paneles de ducha de acero inoxidable F5**

**2030057066**  
ACXX2011

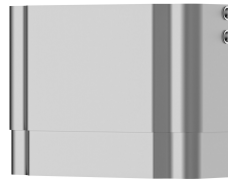

**Prolongador de la carcasa para paneles de ducha de acero inoxidable F5**

**2030057067**  
ACXX2012

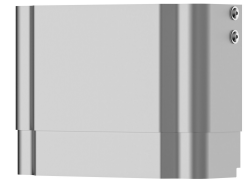

**Prolongador de la carcasa para paneles de ducha de acero inoxidable F5**

**2030057068**  
ACXX2013

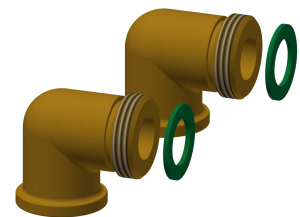
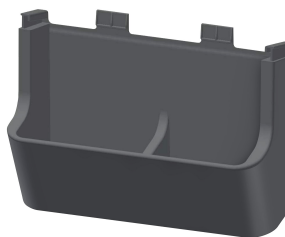

## KWC F5S-Therm

Panel de ducha de acero inoxidable con grifería de teléfono de ducha

Modell-Linie: F5S | F5ST2023

Duchas | Duchas con control hidráulico

**Prolongador de la carcasa para paneles de ducha de acero inoxidable F5**

**2030057069**  
ACXX2014



**Prolongador de la carcasa para paneles de ducha de acero inoxidable F5**

**2030057070**  
ACXX2015

**Compartimento para gel de ducha para paneles de ducha F5**

**2030057077**  
ACXX2021

**Juego de conexión para panel de ducha**

**2000104916**  
ZSHOW0006

**Adaptador de conexión**

**2000101441**  
AQRM928

### Piezas de recambio



**Ducha de mano**

**2030051216**  
ACXX2007



**Plaquitas de cubierta**

**2030031443**  
ESHOW0059



**Mango selector de temperatura**

**2030047082**  
ASXT9003

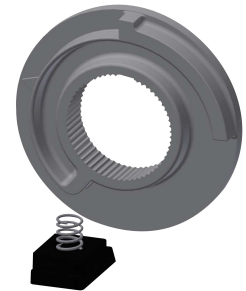

**Tope de temperatura**

**2030003296**  
EAQLT0003



**Tapón cromado**

**2030053006**



**Caperuza de pulsador**

**2030049943**



**Anillo de retención**

**2030048357**

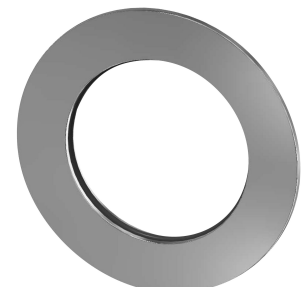

**Roseta**

**2030048765**

## KWC F5S-Therm

Panel de ducha de acero inoxidable con grifería de teléfono de ducha

Modell-Linie: F5S | F5ST2023

Duchas | Duchas con control hidráulico

ASSX9004



**Cartucho mezclador con cierre automático FRAMIC**

**2030046145**  
ASSX9001

ASST2001



**Conjunto para el cuidado del acero inoxidable**

**2000109019**  
ZWSP0024

ASSX9003



**CHROMOL para productos de acero inoxidable**

**2000105091**  
ZWSP0023

ASET2006