

KWC F5S-Therm Panel de ducha de MIRANIT

Modell-Linie: F5S | F5ST2027
Duchas | Duchas con control hidráulico

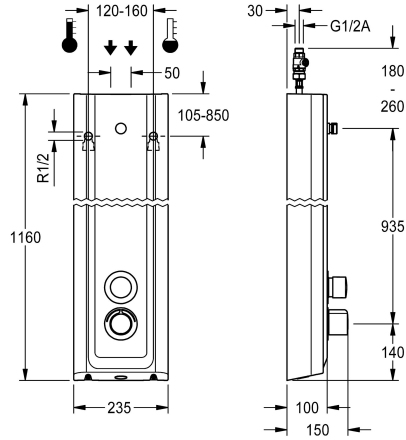

KWC-No.

2030056545

Panel de ducha de material mineral F5S-Therm para instalación en superficie con batería de termostato de cierre automático DN 15 y manguitos de conexión para cabezal de ducha. Con control hidráulico, para conexión al agua caliente y fría. Bloque funcional con cartucho con cierre automático FRAMIC integrado, termostato e instalación para la unidad higiénica, para realizar una descarga higiénica automática, desinfección térmica controlada por programa (se requiere cartucho de válvula electromagnética de derivación adicional) y almacenamiento de datos estadísticos. Cartucho de cierre automático FRAMIC, sin mantenimiento y sin estancamiento, con tecnología de discos de cerámica, con cierre automático, independiente de la presión de flujo, gracias a su diseño de separación de medios. Duración de flujo ajustable de forma continua. Termostato con mango de metal con tope de

temperatura ajustable y protección antigiro, así como con la opción de realizar una desinfección térmica manual. Versión totalmente metálica, partes visibles cromadas. Manguitos de conexión para cabezal de ducha independiente necesario KWC DN 15 con regulador de caudal premontado 9,0 l/m. Carcasa de acero inoxidable con superficie funcional elevada de material mineral aglomerado con resina sintética MIRANIT con superficie lisa sin poros (resistente a temperaturas de hasta 80 °C). Color blanco alpino. Tubos flexibles de conexión con reguladores del flujo de agua bloqueables con válvula de retención y filtro.

Dimensiones de la carcasa 235 x 1160 x 100 mm (L x A x P)

El cabezal de ducha debe pedirse por separado.

Datos técnicos

| |
|--|
| Conexiones adicionales |
| ATT-WS-BACKFLOWPREVENTER |
| Circulation |
| A3000 open-compatible |
| conexión con dispensador de prepago |
| con filtro |
| Tiempo de flujo ajustable |
| Mecanismo de activación para teleducha |
| ATT-WS-HYGIENE-FLUSH |
| Diámetro de entrada |
| Diámetro de entrada |
| Mecanismo de cierre |
| Material |
| Código cubierta |
| Material |
| Tiempo de descarga máximo |
| Presión de caudal mínimo |
| Descarga mínima |
| Mezcla |

| |
|-------------------|
| No |
| Si |
| No |
| No |
| No es posible |
| Si |
| Si |
| cierre hidráulico |
| No |
| Prepara |
| DN 15 |
| G-1-2-A |
| TOP-CERAMIC |
| Material mineral |
| Miranit |
| Latón |
| 35 Segundos |
| 1,5 bar |
| 5 Segundos |
| Con termostato |



KWC F5S-Therm Panel de ducha de MIRANIT

Modell-Linie: F5S | F5ST2027
Duchas | Duchas con control hidráulico

| | |
|-------------------------------------|-----------------------------------|
| Profundidad | 100 mm |
| Altura | 1,160 mm |
| Anchura total | 235 mm |
| ATT-WS-ROSETTES | Si |
| Apagado de seguridad | No |
| Dispositivo de evacuación | No |
| Ducha | para ducha separada |
| con set de ducha | No |
| Insonorización | No |
| Tratamiento de la superficie | Cromado |
| Acabado de la superficie de montaje | brillo |
| ATT-WS-TEMPERATURELIMIT | Si |
| Desinfección térmica | Si |
| Tipo de montaje | Montaje a pared |
| Tipo de operación | Accionamiento manual |
| Tipo de ducha | Panel de la ducha |
| Caudal volumétrico a 3 bar | 0.15 l/s |
| Conexión de agua | HOSE |
| Conexión para el agua | Desde la parte superior / trasera |
| Color acento | Aspecto cromado (brillante) |
| Color primario | Blanco |

Accesorio necesario



AQUAJET-Slimline Cabezal de ducha para paneles e instalaciones de ducha KWC

2030054255
SHAS0011



AQUAJET-Comfort Cabezal de ducha para paneles e instalaciones de ducha KWC

2030054254
SHAC0011

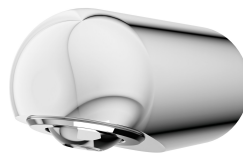

MÜNCHEN Cabezal de ducha para paneles e instalaciones de ducha KWC

2030054793
SHMU0011

Accesorios opcionales

KWC F5S-Therm Panel de ducha de MIRANIT

Modell-Linie: F5S | F5ST2027
Duchas | Duchas con control hidráulico



Regulador de caudal 6 l/min

2030027586
ESHHE0004

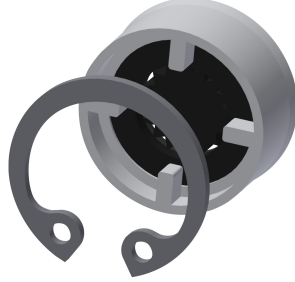

Regulador de caudal 12,0 l/min

2000104783
ESHHE0002

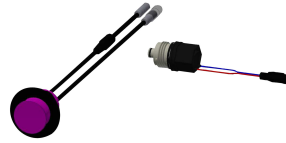

Unidad higiénica para panel de ducha
F5S-Therm

2030057064
ACST2004



Prolongador de la carcasa para panel
de ducha de MIRANIT F5

2030057071
ACXX2016

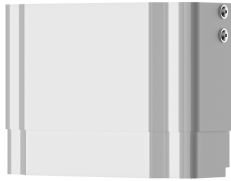

Prolongador de la carcasa para panel
de ducha de MIRANIT F5

2030057072
ACXX2017

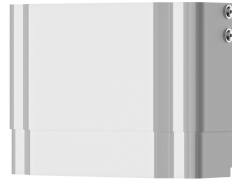

Prolongador de la carcasa para panel
de ducha de MIRANIT F5

2030057073
ACXX2018



Prolongador de la carcasa para panel
de ducha de MIRANIT F5

2030057075
ACXX2019



Prolongador de la carcasa para panel
de ducha de MIRANIT F5

2030057076
ACXX2020

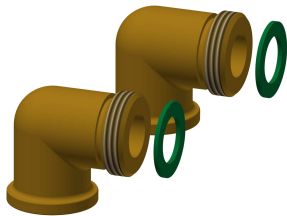

Juego de conexión para panel de
ducha

2000104916
ZSHOW0006



Adaptador de conexión

2000101441
AQRM928

Piezas de recambio

KWC F5S-Therm Panel de ducha de MIRANIT

Modell-Linie: F5S | F5ST2027
Duchas | Duchas con control hidráulico

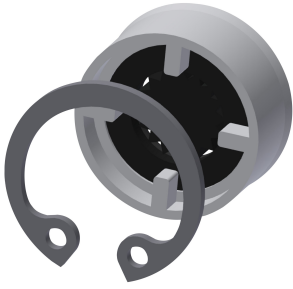

Regulador de caudal 9,0 l/min

2000104782
ESHHE0001



Plaquitas de cubierta

2030031443
ESHOW0059



Mango selector de temperatura

2030047082
ASXT9003

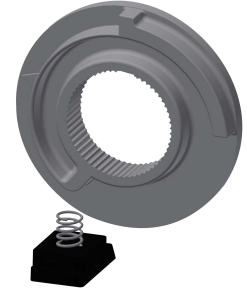

Tope de temperatura

2030003296
EAQLT0003



Tapón cromado

2030053006
ASSX9004



Caperuza de pulsador

2030049943
ASST2001



Anillo de retención

2030048357
ASSX9003

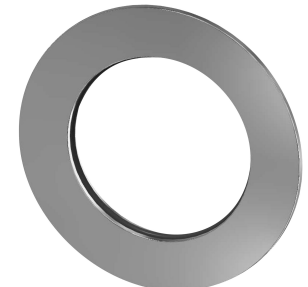

Roseta

2030048765
ASET2006



Cartucho mezclador con cierre automático FRAMIC

2030046145
ASSX9001