

## KWC F5E-Therm – A3000 open Batería empotrable de termostato electrónico

Modell-Linie: F5E | F5ET2040

Duchas | Duchas con control remoto electrónico

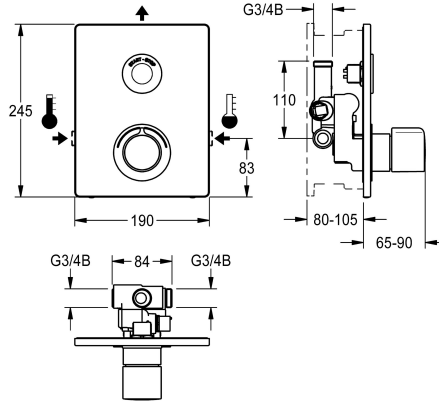

### KWC-No.

**2030071563**

F5E-Therm - A3000 open Grifo de termostato DN 15 como juego de instalación premontado para montaje empotrado en pared en juego de instalación, para sistemas de ducha. Con control electrónico, para conexión a las tuberías de agua caliente y fría. Bloque funcional con cartucho de válvula electromagnética integrado, termostato y dos cartuchos de válvula electromagnética de derivación para la descarga por separado del conducto de agua fría y para realizar una desinfección térmica de control programado, así como para tomar muestras por separado de agua fría o caliente. Termostato con mango de metal con tope de temperatura ajustable y protección antigiro, así como con la opción de realizar una desinfección térmica manual. Versión totalmente

metálica, partes visibles cromadas. Con marco de sujeción con junta perfilada, placa de cubierta de acero inoxidable de 190 x 245 mm con sujeción atornillada oculta; incluye sensor de pulsación con electrónica de control, función de inicio y parada, roseta, módulo electrónico impermeable y distribuidor eléctrico en T para conectar con el cable de sistema, válvula de retención y filtro. Ajuste de profundidad de 25 mm. Descarga higiénica activa 24 horas tras la última activación. Control externo, apto para configuración de grifo, desconexión de limpieza, registro de datos estadísticos y comunicación mediante controlador de funcionamiento ECC2, 24 V CC.

### Datos técnicos

Conexiones adicionales

ATT-WS-BACKFLOWPREVENTER

ATT-WS-BUILTINMODEL

Cálculo del caudal de agua fría

Cálculo del caudal de agua caliente

Circulation

A3000 open-compatible

conexión con dispensador de prepago

Altura de la cubierta

Anchura de la cubierta

Programación de descarga

Programación de descarga

con filtro

Tiempo de flujo ajustable

Mecanismo de activación

para teleducha

ATT-WS-HYGIENE-FLUSH

Diámetro de entrada

Diámetro de entrada

Mecanismo de cierre

Material

No

Si

FINISHING

0.15 l/s

0.15 l/s

No

Si

Solo compartimento

245 mm

190 mm

24 horas después de la última operación

30 Segundos

Si

Si

ELECTRONIX-C

No

Si

DN 15

G 3/4 B

TOP-NONCERAMIC

Acero inoxidable



## KWC F5E-Therm – A3000 open Batería empotrable de termostato electrónico

**Modell-Linie: F5E | F5ET2040**

Duchas | Duchas con control remoto electrónico

|                                     |   |
|-------------------------------------|---|
| Material                            | Latón                                     |
| Tiempo de descarga máximo           | 255 Segundos                              |
| Presión de caudal mínimo            | 1 bar                                     |
| Descarga mínima                     | 1 Segundos                                |
| Mezcla                              | Con termostato                            |
| Parametrización                     | NETWORK                                   |
| Conexión de alimentación            | A3000 open 24 VDC                         |
| Conexión de energía                 | Desde la parte superior                   |
| ATT-WS-POWTYPE                      | TRANSFORMER                               |
| ATT-WS-ROSETTES                     | Si  |
| Apagado de seguridad                | Si  |
| Dispositivo de evacuación           | No  |
| Insonorización                      | No  |
| Acabado de superficie de cubierta   | Acabado satinado                          |
| Tratamiento de la superficie        | Cromado                                   |
| Acabado de la superficie de montaje | brillo                                    |
| ATT-WS-TEMPERATURELIMIT             | Si  |
| Desinfección térmica                | Desinfección térmica automática instalada |
| ATT-WS-TRANSFORMER                  | No  |
| Tipo de montaje                     | En la pared con la caja de instalación    |
| Tipo de operación                   | Funcionamiento del sensor                 |
| Tipo de sensor                      | sensor opto electrónico                   |
| Tipo de ducha                       | Montaje en la pared                       |
| Bypass de flujo                     | 0.05 l/s                                  |
| Caudal volumétrico a 3 bar          | 0.23 l/s                                  |
| Conexión de agua                    | THREAD                                    |
| Conexión para el agua               | De un lado                                |
| Color acento                        | Aspecto cromado (brillante)               |
| Color primario                      | STAINLESSSTEEL                            |

### Accesorio necesario

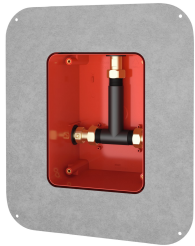

**Caja de sistema R5**

**2030028990**  
F5BX2001



**Controlador de función ECC2**

**2000108123**  
ZA3OP0011



**Controlador de función ECC2**

**2030016282**  
ZA3OP0022



**Cable del sistema**

**2000100801**  
ZAQUA077

## KWC F5E-Therm – A3000 open Batería empotrable de termostato electrónico

Modell-Linie: F5E | F5ET2040

Duchas | Duchas con control remoto electrónico

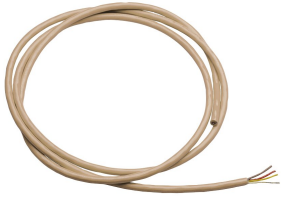

### Cable del sistema

**2000100852**  
ZAQUA078

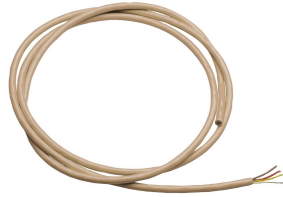

### Cable del sistema

**2000104272**  
ZAQUA011



### Cable del sistema

**2000104274**  
ZAQUA012

## Accesorios opcionales

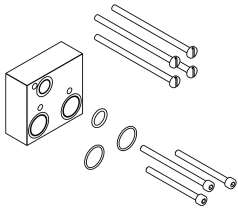

### Juego de prolongación

**2030067889**  
ACXT9001

## Piezas de recambio



### Plaquitas de cubierta

**2030003258**  
EAQLT0002



### Mango selector de temperatura

**2030047082**  
ASXT9003

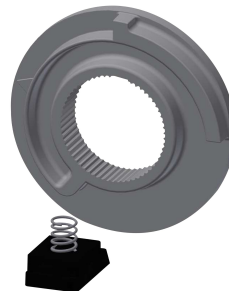

### Tope de temperatura

**2030003296**  
EAQLT0003

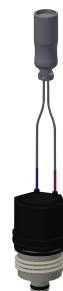

### Cartucho de electroválvula

**2030005666**  
EAQFU0004

## KWC F5E-Therm – A3000 open Batería empotrable de termostato electrónico

Modell-Linie: F5E | F5ET2040

Duchas | Duchas con control remoto electrónico

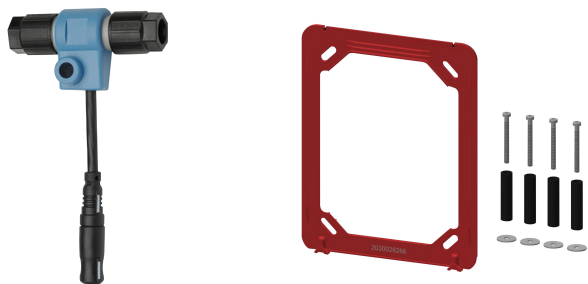

### Distribuidor eléctrico en T

**2000100853**  
ZAQUA075

### Marco de sujeción

**2030045472**  
ASXX9004